

ESTRATEGIA PARA LA CONSERVACIÓN Y USO SUSTENTABLE DE LA BIODIVERSIDAD.

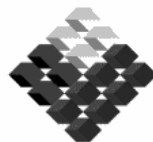

GOBIERNO DE CHILE
COMISION NACIONAL
DEL MEDIO AMBIENTE

CONAMA SEXTA REGIÓN
2002

Biodiversidad: Se entiende, la variabilidad de organismos vivos de cualquier fuente, incluidos, entre otras, cosas, los ecosistemas terrestres y marinos y otros sistemas acuáticos y los complejos ecológicos de los que forman parte; comprende, la diversidad dentro de cada especie, entre las especies y de los ecosistemas (PNUMA,1993)

Hot Spot: se entiende por, regiones que albergan gran cantidad de especies endémicas y, al mismo tiempo, se han impactado significativamente y alterado por actividades humanas (Norman Myers, ecólogo; Conservation International.org, 2002).

De los 25 hotsopt más importantes del mundo, Chile Central está considerado entre ellos; la Sexta región es parte de este gran hotsopt.

Las zonas clasificadas como “**Áreas de Alto Valor Ambiental**” en la VI Región, representan mas menos el 5% (977 Km²), de la superficie regional. Encontrándose en ellas ecosistemas de Bosque, Matorral y de Humedales costeros.

Los sitios prioritarios para la conservación “*In Situ*”, de la región, presentan Bosques de Roble – Hualo; Roble – Ciprés de la Cordillera; Ciprés de la Cordillera – Naranjillo (ecosistemas forestales), entre otros.

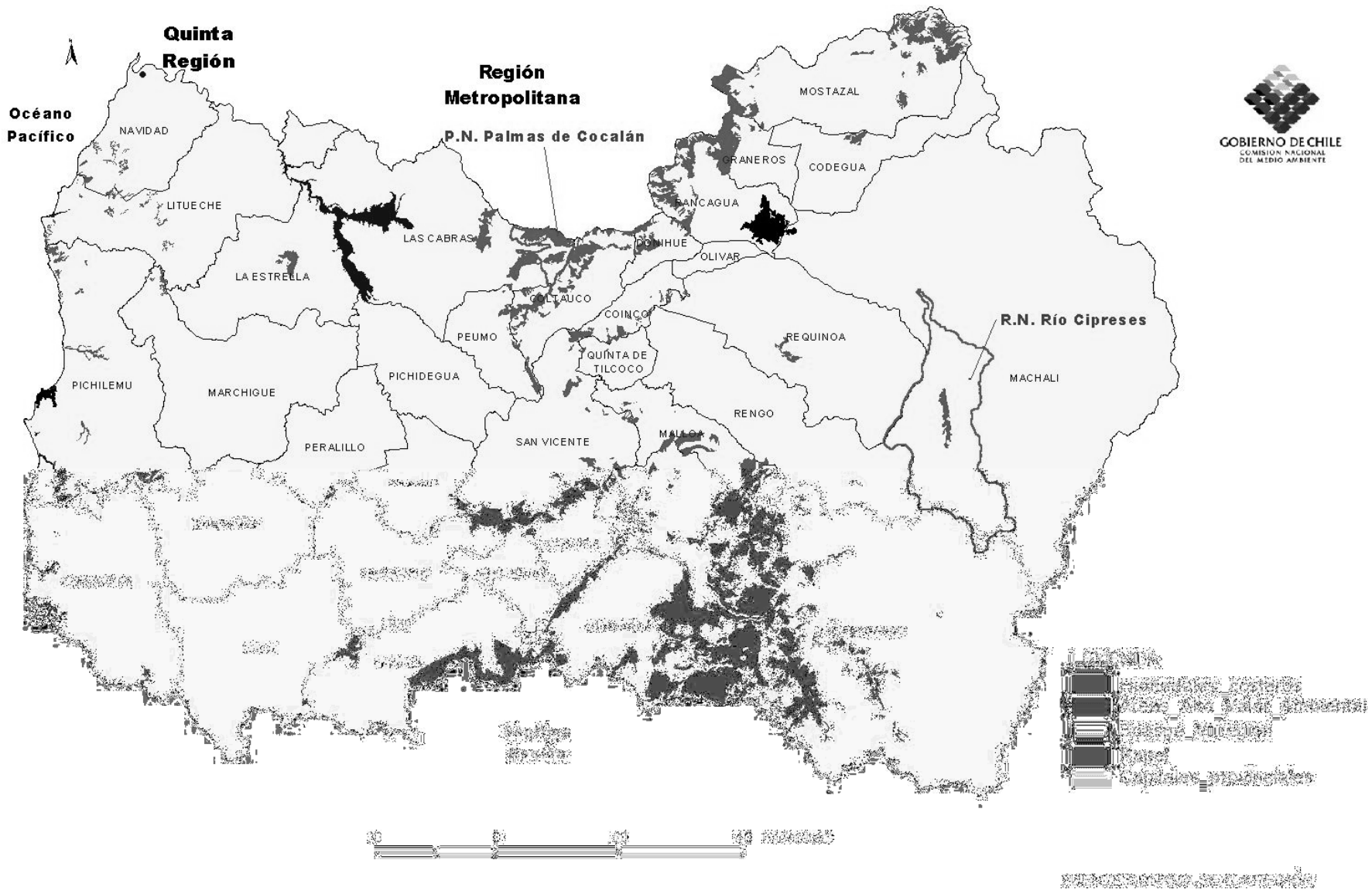

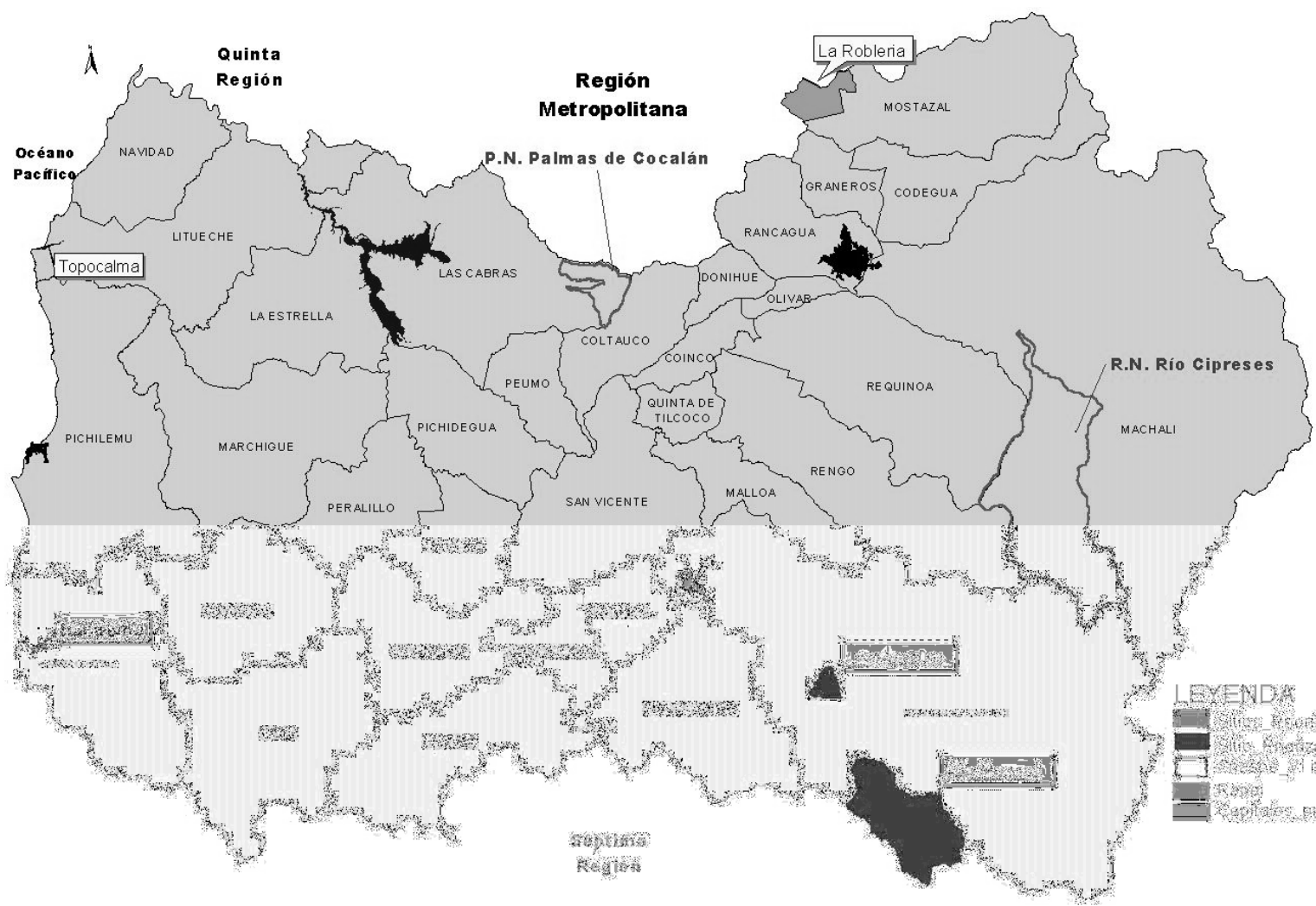

LEYENDA

- Área de estudio (Sistema Nacional)
- Área de estudio (Sistema Nacional)
- Área de estudio
- Zona
- Capitales provinciales

